CESVITECA: Biblioteca Multimedia de CESVIMAP

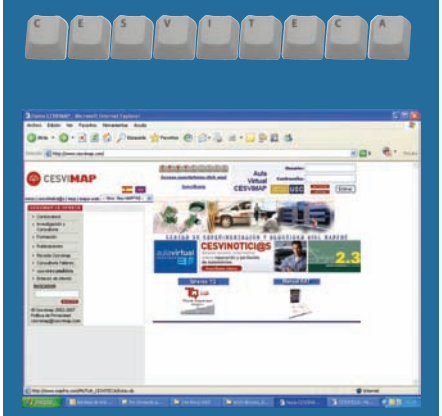

Diseñada en un ENTORNO WEB, de acuerdo con sus necesidades como perito o reparador, para facilitarle su trabajo diario. Esta herramienta proporciona, rápida y constantemente actualizada, la información más útil de CESVIMAP sobre un vehículo determinado: turismo, monovolúmen, todoterreno, furgoneta, vehículo industrial y motocicleta.

I. Carpeta del vehículo

Cada vehículo dispone de su propia carpeta. Seleccione la marca, el modelo y la variante del modelo, y automáticamente, aparecerá la información disponible sobre el vehículo agrupada en secciones.

Acceda a toda la información necesaria para la identificación y reparación de cada vehículo:

Datos descriptivos

Ofrece información sobre la identificación, VIN, elementos de plástico, tabla de motorizaciones, sustituciones autorizadas por el fabricante, etc. Formato Pdf.

Reparabilidad

Con ficheros sobre los aspectos más novedosos de cada vehículo: procesos de reparación y de sustitución singulares, mostrados en formato pdf o vídeo.

Además, le ofrecemos los tiempos de reparación para cada vehículo, y los mapas de accesibilidad y desmontajes correspondientes a Tiempos de Reparación de Elementos de Carrocería CESVIMAP. Formato html.

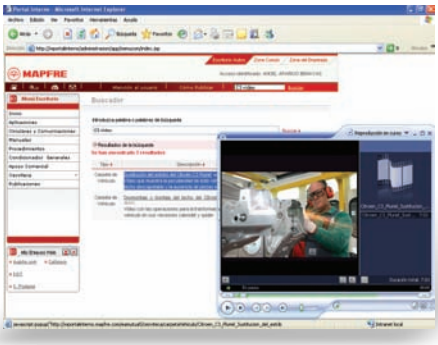

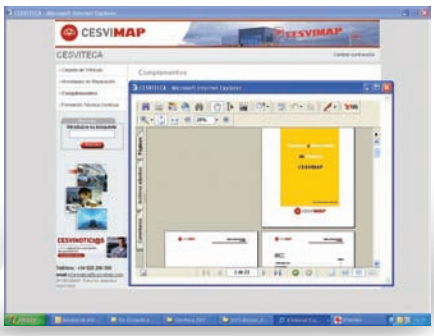

II. Novedades de reparación

Para que conozca los aspectos novedosos del sector, desde el punto de vista reparador: los últimos equipos y herramientas, o los materiales y tecnologías apropiados para cada proceso de reparación. Paso a paso. Formato pdf y vídeo.

III. Complementos

Añade información complementaria de interés.

ENLACES DE INTERÉS

Cesvimap	http://www.cesvimap.com
Sistema Mapfre	http://www.mapfre.com
Mapfre Automóviles	http://www.mapfre.com/automoviles